טל': 04-9576207 | דוא"ל: eshkol@wegalil.org.il | קיבוץ כברי, ד.נ. אשרת, 2512000, ת.ד. 256 | **www.wegalil.org**

2.11.2023

אשכול רשויות عنقود سلطات
גליל الجليل
מערבי الغربي

נהריה | עכו | מטה אשר | מעלות-תרשיחא
ג'דיידה מכר | ירכא | אבו סנאן | בית ג'אן
מעלה יוסף | כפר יאסיף | שלומי | חורפיש | ג'וליס
כפר ורדים | מזרעה | פסוטה | מעיליא | תפן

איתנים ביחד

פעילות במצב חירום בעקבות מלחמת חרבות ברזל

אשכול רשויות גליל מערבי

איכות סביבה

העברנו התחייבות של 19 מיליון שקל
לאשכולות רשויות בדרום
ובצפון לצורך טיפול בפסולת
המשרד להגנת הסביבה
יחד ננצח!

גיוס תקציב חירום לטיפול בפסולת בסך 1.5 מלש"ח

אשכול גליל מערבי גייס תמיכה תקציבית מהקרן לשמירת ניקיון ולראשונה האשכול ישמש כקבלן ביצוע של המשרד להגנת הסביבה לטיפול וסילוק מפגעי פסולת ומתן מענה לרשויות האשכול להתמודדות עם האתגרים השונים והמשתנים בעת הזאת. האשכול פועל לגיוס תקציבים נוספים.

הוצאת צווי ריתוק לעבודה בחירום לקבלני הפסולת במרחב האשכול

לשמירה על רציפות תפקודית בפינוי אשפה וניהול מערך הפסולת האזורי.

מתן מענה לאתגרים התפעוליים ברשויות

תגבור סבבי פינוי הפסולת, תגבור פריסת כלי אצירה במרחב ועוד

קידום פתיחת אתר מיון לטיפול בפסולת יבשה

בשל מצב החירום, האשכול האיץ את תהליך פתיחת אתר מיון הראשון מסוגו במרחב הגליל המערבי אשר יפעל לטפל בפסולת גושית / גרוטאות וגזם. פתיחת אתר המיון תביא לצמצום הטמנה והגברת המחזור ויצירת חיסכון כלכלי לרשויות שמוערך בכ- 2.5 מיליון ₪ בשנה. בנוסף, פתיחת האתר תאפשר גמישות תפעולית רחבה יותר לרשויות ביכולת ביצוע סבבי

פינוי רבים יותר וביחס לביצוע כיום. צפי פתיחת האתר בתאריך ה-12.11.23

מרכז חוסן גליל מערבי

בשל המעבר משגרה לחירום ולאור עלייה משמעותית בשירותים הניתנים על ידי מרכז החוסן של האשכול, הועברה בקשה למשרד הבריאות להגדלת תקציב הפעילות מתוך הבנה על חשיבות הפעילות של מרכז החוסן, אושרה הגדלת התקשרות בסך 1,140,680 ₪.

בהזדמנות זו נבקש להודות למשרד הבריאות על עבודה כתף אל כתף ותיאום מלא והכל למען תושבי הגליל!

מרכז החוסן נמצא בקשר ישיר ושוטף עם הרשויות וצוותי החירום של הישובים במאמץ בלתי פוסק להנגשה של הסיוע והמענים המגוונים שלנו סביב מציאות החירום. בין המענים הניתנים הכשרות לקהילה (הורי חיילים, הורי ילדים, בני זוג של מילואימניקים ועוד), הכשרות לעובדי הרשויות בשתי השפות, קו סיוע וטיפולים פרטניים.

סיוע פסיכוסוציאלי במרכזי הפינוי המתהווים

לאחר פינוי כל הישובים בטווח 0-5 ק"מ מגבול הצפון, החל תהליך מואץ של שיבוץ רכזים פסיכוסוציאלים מטעם עמותת משאבים לכל מרכז פינוי. נכון להיום ישנם למעלה מ-30 רכזים הנמצאים עם תושבי אשכול גליל מערבי ואשכול גליל מזרחי במלונות בנצרת, טבריה, תל אביב, ירושלים ועוד.

בכל מרכז פינוי ישנו איש קשר מטעם הקהילה אשר יחד עם הרכז ממפה את צורכי התושבים בכדי להתאים להם מענים בעזרת מתאם טיפול. הרכזים נעזרים בסטודנטים ובמתנדבים, כאשר המגמה היא לעודד את העצמאות והאוטונומיה של המפונים ולייצר מעין קהילה בניהול עצמי. באופן זה תגבר תחושת המשמעות והמסוגלות שלהם במקום לשקוע בדכדוך ובחוסר עשייה.

המענים הניתנים במרכזי הפינוי כוללים: פעילויות הפגתיות בתחום האמנות, ספורט, טיפולים ועוד.... המועברות על ידי מתנדבים, קבוצות תמיכה עם מנחים מקצועיים, טיפולים פרטניים דרך קו הסיוע, טיפולים פרטניים פרונטליים, טיפולים אלטרנטיביים וזיהוי צרכים נוספים וסיוע לאנשי הקשר במקום לתת להם מענה (חינוך, ציוד ועוד).

קו הסיוע

בימים אלו, מרכז משאבים מפעיל קו סיוע טיפולי מקצועי ב-4 שפות: עברית, ערבית, אנגלית ורוסית, עבור תושבי הגליל העליון והגולן וגליל מערבי, אשר מתמודדים עם מצבי דחק לאור המצב הביטחוני. עד כה, התקבלו מעל 400 פניות מאז החלה המלחמה, הקו מאפשר עד 4 שיחות ובמידת הצורך. עד 12 טיפולים במסגרת נוהל חרדה. מטפלי הקו מקבלים הדרכה וליווי שוטף וכן הדרכה קבוצתית שבועית!

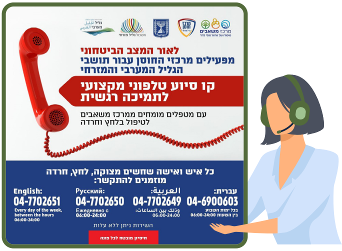

לאור המצב הביטחוני
מפעילים מרכזי החוסן עבור תושבי הגליל המערבי והמזרחי

קו סיוע טלפוני מקצועי לתמיכה רגשית

עם מטפלים מומחים ממרכז משאבים
לטיפול בלחץ וחרדה

כל איש ואישה שחשים מצוקה, לחץ, חרדה מוזמנים להתקשר:

עברית: 04-6900603
בכל ימות השבוע בין השעות 06:00-24:00

العربية: 04-7702649
وذلك بين الساعات: 06:00-24:00

Русский: 04-7702650
Ежедневно с 06:00-24:00

English: 04-7702651
Every day of the week, between the hours 06:00-24:00

השירות ניתן ללא עלות

חיסיון מובטח לכל פונה

הפצת קבצים וקישורים שמהותם סיוע בעת חרום

לדוגמא ערכת חירום משפחתית עם עצות ודוגמאות לשיח עם ילדים, מגוון פעילויות להפגת מתח, התמודדות עם לחץ וחרדה וכד'. **לחצו כאן >>** hoseneastgalil.org.il/helping-tools

סדנאות לרשויות

- זומים למנהלי קהילות ושל כיתות הכוננות והצח"י של מטה אשר

- תיאום הכשרת כלים להתמודדות עם דחק לעובדי הרווחה והשפ"ח במעלות-תרשיחא
- זום לעובדי רשויות ערביות ממחלקות רווחה, חינוך מרכזים קהילתיים ומנהלה.
  כלים להתמודדות עם המצב וכלים לשמירה עצמית על מנת לתת שירות מיטבי לתושבים
- מעלות-תרשיחא - הכשרת אנשי צוות טיפולי מהרווחה ומהשפ"ח שהתקיימה בתאריך ה- 25.10.2023
- עכו - תיאום זום לעבודה במצב מלחמה לצוותי קשישים ברווחה שהתקיימה בתאריך ה- 29.10.2023
- הפצת מידע למנהלת נפת עכו - פירוט כל ההכשרות הרשותיות שהתקיימו עד כה ושאר המענים שנותן מרכז החוסן
- מטה אשר - הפצת חומרים לצוותים העובדים עם פליטים מאוקראינה

מפגשים ופגישות זום לתושבים

- זום לפליטים מאוקראינה בשפה הרוסית
- תיאום זום ונטילציה לצעירי מטה אשר שאיבדו חבריהם
- בני ובנות זוג של א.נשי מילואים - ונטילציה וכלים להתמודדות עם מתח וחרדה
- עקרונות לסיוע נפשי בשבועות הראשונים למלחמת חרבות ברזל לאנשי מקצוע ממקצועות הטיפול, בתחום בריאות הנפש ועבודה סוציאלית הנמצאים בימים מאתגרים.
- רכזי צח"י ויו"ר צח"י במלונות מפונים - מנגנון ניהול קהילה מפונה בבתי מלון באמצעות מנהיגות מתוך הקהילה וצוותי החירום היישוביים. יצירת רציפות תפקודית בקהילה מפונה באמצעות צוותי הצח"י והקהילה בראיה של קהילה אקטיבית למען עצמה.
- זום לא.נשים עם מוגבלויות/צרכים מיוחדים
  למדריכים ואנשי צוות במוסדות עם אנשים עם מוגבלויות/צרכים מיוחדים רוחבי
  יום ב', 30.10.2023 | 9:00-11:00 | בהנחיית מומחים מאלוט
- זום להורים לילדים בזמן מלחמה - יום א', 22.10.2023 | 20:30 | 50 משתתפים
- זום להורים לחיילים בזמן מלחמה - יום א', 22.10.2023 | 18:30 | 20 משתתפים.
- זום לנשים שבעליהם מגויסים למילואים
  ונטילציה וכלים להתמודדות עם מתח וחרדה - יום ג', 24.10.2023 | 20:30-22:00
- עקרונות לסיוע נפשי בשבועות הראשונים למלחמת חרבות ברזל - לאנשי מקצועות הטיפול, בתחום בריאות הנפש ועבודה סוציאלית הנמצאים בימים מאתגרים

מגנטים בערבית ובעברית שחולקו לרשויות האשכול

רכש ופיתוח כללי

גליל מערבי
الجليل الغربي

גיוס תרומת מאות מזרונים למקלטים ציבוריים וכיתות כוננות

מזרונים חולקו בהתאם לצורך בעיריית נהריה, מעלה יוסף, מעלות תרשיחא וחורפיש.

ליווי וסיוע לרשויות שאינן ערוכות ו /או בעלות מוכנות נמוכה עם צוותי חירום

האשכול מלווה בתקופה זו את הרשויותובדגש על רשויות שאינן ערוכות בצורה מספקת למצב החירום.
הליווי כולל סיוע בגיוס תרומות או רכש לציוד מיגון אישי וצוותי, חיבור עם משרדי ממשלה וגורמים רלוונטיים,

איתור גורמים וולנטריים הפועלים למטרות אלה ועוד. בנוסף, האשכול איתר גורם בטחוני יוצא יחידות מובחרות שמבצע הכשרות מקצועיות לכיתות וצוותי הכוננות ברשויות.

- **עדכון תכניות תיירות ופיתוח עסקים לסיוע בעת חירום ומלחמה**
- **בדיקת פניות בתי המלון באזור לאירוח תושבים/חיילים/אנשי תקשורת**
- **תכלול קשר רציף מול הרשויות ומתן סיוע לצוותי הצח"י וצוותי הכוננות ברשויות, בדיקת צרכים**
- **מתן סיוע במערך הפינויים, מלונות, משרד התיירות**
- **ריכוז מענים שונים הניתנים לעסקים הנפגעים מהמלחמה**
- **פניה לגורמים שונים למענקים וסיוע לרשויות האשכול בהשלמת הפערים במוכנות לחירום.**

מוזיקה

מוכרחים להמשיך לנגן!

בפתח השבוע הרביעי למלחמת חרבות ברזל, אנחנו ממשיכים בשגרת פעילות עבורנו ועבור תושבינו המפונים שתקל ולו במעט להתמודד עם חוסר הוודאות שבו כולנו נמצאים. מוזמנים להתעדכן במגוון הפעילויות ביוזמת המחלקה לפיתוח חברתי. מרכז המוסיקה האזורי ממשיך לפעול למרות ובגלל המלחמה, ודואג להעלאת המורל של תושבי הגליל המערבי שפונו ואלה שנשארו.

- **ביום ראשון התקיים בחיפה מופע "מסע מסביב לעולם" למפוני שלומי עם להקת א-טמפו.**
- **ביום שני נערכה פעילות מוסיקלית לחינוך מיוחד במזרעה**
- **ביום רביעי (8.11) תתקיים פעילות מוסיקלית לחינוך מיוחד בכפר יאסיף ומופע מוסיקה ערבית קלאסית בנצרת למפוני ערב אל ערמאשה**
- **ביום ראשון בשבוע הבא (12.11) תיערך פעילות מוסיקלית בטבריה למפוני מעלה יוסף**

במיוחד בימים אלה, מוזמנים לקחת פסק זמן מהחדשות
וליהנות מאתנחתא מוזיקלית להרגעת הנשמה
בואו מחכים לכם!

בריאות

התקבלה הבקשה לציוד רפואי לזמן חירום שישמש את הרשויות וצוותי החירום ברשויות. מדובר בתרומה משמעותית שניתנה ע"י הג'וינט ובליווי משרד הבריאות. הציוד ינוהל ע"י הקב"טים ברשויות, ובתקווה לא ייעשה בו שימוש.

גלגליל - מרכז נייד למימוש זכויות

האשכול הגיש בקשה למיזם משותף עם הרשות לפיתוח הגליל, להרחבת התוכנית למרכזי הפינוי בצפון לכלל תושבי הגליל שפונו מבתיהם.
לצורך כך פועל האשכול לגיוס יועצים נוספים ולהכשרתם, לטובת מתן שירות ייעוץ פרטני למימוש זכויות לכל דורש.

גלגליל
הזכויות שלך. עד אליך

מינהל מוגבלויות

עם פרוץ המלחמה פרסמו בקרן שלם קול קורא לרשויות לרכישת ערכות פנאי והפוגה לילדים ומבוגרים עם מוגבלויות החיים בקהילה.

במטרה להקל על הרשויות שנמצאות בעומס גבוה ולהביא לחיסכון כספי, פנה האשכול לכלל הרשויות בהצעה כי האשכול יגיש את הקול הקורא בשמן.

בשבוע האחרון חולקו 811 ערכות לשמונה רשויות:

מטה אשר, מעלות-תרשיחא, ירכא, בית ג'אן, מעלה יוסף, כפר יסיף, ג'וליס ומזרעה.
התרומה נעשתה ע"י קרן שלם, והרכישה וארגון הערכות נעשו ע"י אקים חיפה, המפעיל הרשמי של האשכול בתחום המוגבלויות.

חלק מפעילויות הפנאי ומרכזי התעסוקה בתחום מינהל מוגבלויות המופעלים ע"י אקים חיפה ממשיכים לפעול, הכל בהתאם להנחיות פיקוד העורף. בבוסתן הגליל ובכפר יאסיף הפעילות נמשכת.

דוברות

1. **קיום הדרכה בזום בהשתתפות דוברים של הראשויות השונות**
2. **עדכון הציבור בפעילות האשכול בעזרת הרשתות החברתיות**
3. **סיוע לראשויות מקומיות בדברור**
4. **סיוע לעיתונאים מהעולם שהגיעו לסקר את המלחמה בעבודתם - תיאום מרואיינים וכו'**
5. **השתתפות האשכול בדיונים בכנסת**

המועצה המקומית חורפיש
רון מרגלית, משר...
יפעת
ע
א
Itsic Gai
b
יניב - רמת מיגון

ב-31/10 השתתף **אורי פרידלנד**, מנהל המחלקה לפיתוח חברתי, בדיון בוועדה הכנסת לענייני ביקורת המדינה. נושא הדיון היה דו"ח מיוחד בנושא פינוי אוכלוסייה בעת מלחמה, ולקחו בו חלק נציגים מרשויות מקומיות, פקע"ר, משרדי ממשלה ועוד. במהלך הדיון נעשתה סקירה מעמיקה בנוגע לאופן פינוי התושבים למרכזי הקליטה ולטיב ואיכות המענים אותם הם מקבלים. במהלך הדיון העלה אורי מספר נושאים על הפרק, שקיבלו תגובה חיובית על תרומתם לשיח, וביניהם: תושבים שלא ירצו לחזור במידה והמציאות בצפון לא תשתנה, התאמת שיטת הפינוי לחברות הערבית והדרוזית, אוזלת ידם של כמה משרדי ממשלה במתן שירותים למפונים ומקרים של פיצולי קהילות במספר בתי מלון.

נמשיך לייצג את הגליל המערבי בדיוני הכנסת

המאיץ התעסוקתי

נבחרו 5 רשויות בהן תוטמע מערכת אבחון תעסוקה לסיוע

בחיבור בין מבקשי עבודה למעסיקים בצורה מדויקת יותר וכן פותח פיילוט לחיבור בין צרכים מתעדכנים של שוק התעסוקה בחירום שיחל את פעילותו בימים אלה.

במקביל למהלך ועל מנת לתת מענה מהיר לצרכי השעה העולים בזירת המעסיקים (ביקושים לאיוש משרות חיוניות) ועל ידי מי שמתכללים ברשות את ההון האנושי (מחפשי עבודה), אנו מתאימים את הפלטפורמה לאיסוף מידע על משרות נדרשות מחד ומחפשי עבודה מאידך,גם ללא השלב האבחוני המעמיק. **בעתיד יוזמנו מחפשי העבודה לתהליך האבחוני המעמיק שיאפשר להם בניית מסלול קריירה.**

אנו מאמינים שההתגייסות של כולנו בשעה הקשה הזו תסייע ביצירת האקוסיסטם באזור גליל מערבי של כלל השותפים ובאופן שיאיץ את הפיתוח הכלכלי תעסוקתי.

מערכות מידע ואנרגיה

הרחבת פעילות מערך הדיגיטציה והתאמה לחירום במגוון שירותי מערכות מידע
שהאשכול מספק לרשויות ולאשכולות נוספים

שמירה על רציפות תפקודית במתן שירותי ניהול מערכות מידע, סייבר ואבטחת מידע

מיפוי צרכים בתחום האנרגיה בחירום
שת"פ ממוני אנרגיה ברשויות והעברת דרישה למשרד האנרגיה

יצירת נוהל לבדיקה וקליטה של גנרטורים

כתיבת נוהל לתפעול ואוורור של מקלטים ברשויות

פתרונות לגיבוי ואספקת חשמל במרכזי תפעול ושליטה - הצעות חלופיות

עובדי האשכול חמ"ל לחירום

שם העובד	תפקיד
מירב בן שימול	מנכ"לית האשכול
עינת פלאש	מנהלת לשכה
ארז אליאס	איכות סביבה וחמ"ל, רכש ותרומות
אושרת זהבי	חירום, רכש ולוגיסטיקה
וופא טאפש	קישור לרשויות ואיסוף צרכים
אורי צ'רלס פרידלנד	מרכז חוסן
מרגריטה לייבמן וייס	חירום

אנשי הקשר מהאשכול

השתתפות בחמ"ל הרשותי וסיוע לרשויות

שם הרשות	איש קשר מהאשכול	מס' טלפון
נהריה	ארז אליאס	052-2601717
עכו	מרגריטה לייבמן וייס	054-6817062
מטה אשר	אושרת זהבי	050-5208048
מעלה יוסף	ורדה קורן	054-9435135
שלומי	אופיר שפיגל	052-8805596
מעיליא	ורדה קורן	054-9435135
פסוטה	ורדה קורן	054-9435135
חורפיש	אחסאן טאפש	054-3350833
בית ג'אן	סאמר חמוד	052-9240928
כפר ורדים	הייא ביסאן	052-5092037
מעלות-תרשיחא	אנג'ליקה יאמרום	054-2820224
תפן	שני בן אריה	054-5627017
ירכא	אחסאן טאפש	054-3350833
מזרעה	ורדה קורן	054-9435135
כפר יאסיף	אחסאן טאפש	054-3350833
ג'דיידה מכר	אחסאן טאפש	054-3350833
ג'וליס	אחסאן טאפש	054-3350833
אבו סנאן	אחסאן טאפש	054-3350833